



図書館を利用してみよう！

図書館へ入る・出る

「学生証」を入退館ゲートのカードリーダーにかざしてください。



Pi!

学生証を忘れたときは、図書館職員にお声掛けください。ゲート前にインターフォンがあります。

本を借りる・返す

入館ゲートすぐのメインカウンターで受け付けています。こちらでは貸出返却の他、ノートPCの貸出、グループ学習室の予約、視聴覚資料の閲覧手続きなどができます。



貸出・返却に必要なものはこちらです。



貸出

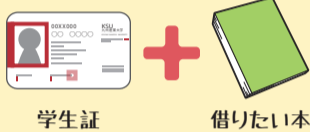

自動貸出機（図書館1階・3階に設置）も利用できます。



返却



・返却する本のみお持ちください。  
・入口のブックポストも利用できます。

延長

返却期限を延長することができます。



・予約が入っている場合は延長できません。  
・Webで延長手続きができます！（2回のみ）

新着図書

3F 第5閲覧室前などに新着図書コーナーを設置しています。



一生使える「電話のマナー」  
著者 尾形圭子



請求記号  
336.49  
O 23  
3  
資料 ID : 11006471

確率ピクト図鑑  
堀口智之 [著]



請求記号  
417.1  
H 88  
1  
資料 ID : 11006758

日本ご当地スーパー大全  
菅原佳己 [著]



請求記号  
596  
Su28  
2  
資料 ID : 11007764

本の返却はブックポストでもできます！

※返却日は翌日になります。返却期限にご注意ください。



図書館 Q&A

よくある質問を回答と共にご紹介します。利用する時の参考にしてください。わからないことがあったらお気軽にスタッフへお声掛けください！

Q 映画が見られる？

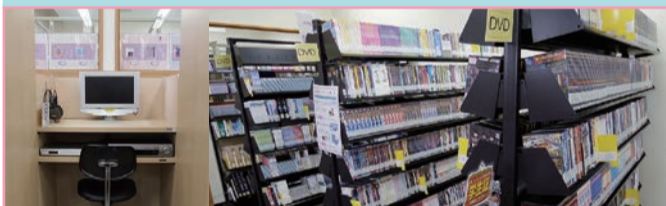

1F AV コーナー

カウンターに学生証を提示して利用できます。映画やドラマの他にも、就活に役立つものや専門的な資料も揃えています。

Q 授業に関する本はどこ？



1F 第7閲覧室 学習用図書

シラバスに掲載されている教科書や参考文献があります。教科書は貸出できませんが、参考文献は禁帯出の本以外は貸出できます。

Q 小説はどこにあるの？

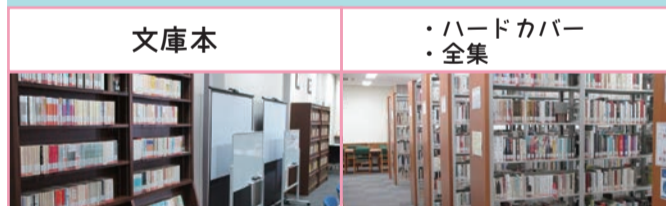

1F グループ学習スペース 2F 第4閲覧室

上記の他にも、2F 第2閲覧室(芥川賞、直木賞を受賞した本)や1F 第1閲覧室(学生が選んだ本)などに小説があります。

Q パソコンを使いたい



1F 第1閲覧室 (10台)  
2F KULI (クリ) コモンズ (16台)  
3F 第5閲覧室 (14台)  
※各階にプリンターも設置しています。レポートの印刷などに活用してください。

1～3階に40台設置しています。K'sLifeのIDとPWで利用できます。また、ノートパソコンの貸出もしています。(40台)

Q 雑誌が読みたい



1F グループ学習スペース 2F 学術雑誌閲覧室

ファッション、映画、料理などの一般雑誌は1F グループ学習スペース。専門的な内容の雑誌は2F 学術雑誌閲覧室にあります。

Q 新聞が読みたい



1F 第1閲覧室 新聞コーナー

1F グループ学習スペースの奥にあります。全国紙、地方紙、外国新聞などを揃えています。パソコン上で記事検索できるデータベースも利用できます。